

Kent u onze Doorlopende Annuleringsverzekering?

U houdt van gemak en trekt er graag meerdere keren per jaar op uit? Dan adviseren wij u eens te bekijken of de Doorlopende Annuleringsverzekering ook niet een interessante keuze voor u is. Eén keer afsluiten en u bent het hele jaar door zorgeloos verzekerd. Wel zo prettig, wel zo gemakkelijk en een stuk voordeliger.

Meer weten?

Als u bijzondere wensen heeft of meer wilt weten over de verschillende reis- en annuleringsverzekeringen van de Europeesche, bent u altijd welkom bij uw reis- of verzekeringsadviseur. Als specialist hebben we ongetwijfeld een oplossing die precies bij u past. U kunt ook uitgebreide informatie vinden op

www.europeesche.nl

Aflopende Annulerings- verzekering

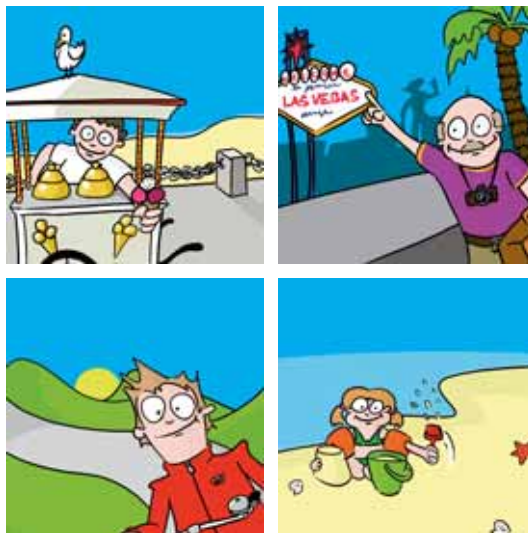

© Europeesche Verzekering Maatschappij N.V. 2007. Niets uit deze folder mag worden vervoelvoudigd zonder voorafgaande toestemming van Europeesche Verzekering Maatschappij N.V. te Amsterdam. Aan deze folder kunnen geen rechten worden ontleend. Zetfouten en prijswijzigingen voorbehouden.

part of
FORTIS 

Europeesche Verzekering Maatschappij N.V.
Postbus 12920, 1100 AX, Amsterdam
K.v.K. nummer 33010874
www.europeesche.nl

660.501 03-08

europeesche
verzekeringen



Vóór en tijdens uw reis beschermd tegen de kosten van annulering met de **Aflopende Annuleringsverzekering** van Europeesche Verzekeringen

Bij een reis of vakantie hoort een goede annuleringsverzekering. Vrijwel elke ervaren reiziger sluit zo'n verzekering af. Maar bij "last minute"-aanbiedingen wordt dat nog wel eens overgeslagen. Toch is het verstandig om ook dan een Aflopende Annuleringsverzekering van de Europeesche af te sluiten. De verzekering dekt namelijk niet alleen de annuleringskosten tussen het moment van boeken en vertrek, maar ook de kosten van alle niet gebruikte reisdagen. Als de vakantie opeens moet worden afgebroken, krijgt u deze dagen vergoed.

Een zeer complete verzekering

De Aflopende Annuleringsverzekering dekt bovendien de kosten die ontstaan door vertraging bij aankomst en vertrek. Een zéér complete verzekering dus. Van de Europeesche mag u dat verwachten. De Europeesche is al jaren de nummer één reisverzekeraar en recreatiespecialist bij uitstek.

Kies hoe ver u wilt gaan

U kiest zelf uw vakantiebestemming, dus waarom zou u ook niet zelf kiezen hoe uw annuleringsverzekering is samengesteld? Kiest u voor Annulering, dan worden alle niet gebruikte vakantiedagen vergoed bij het voortijdig afbreken van uw reis. Kiest u voor Garantie-Annulering, dan wordt de hele reissom vergoed. Ook als een gedeelte van de vakantie wél is doorgegaan. Daarnaast kunt u nog kiezen uit twee nuttige uitbreidingen: Waarnemer en Samengestelde reis.

Waarnemer

Als er iets gebeurt met een goede vriend of vriendin of bijvoorbeeld met de persoon die op uw huis past, dan kan dat een reden zijn om uw vakantie af te breken. Dit wordt echter niet standaard gedekt. Met de uitbreiding Waarnemer kunt u dit meeverzekeren.

Samengestelde reis

Zorgt u zelf voor uw ticket, plaatselijk vervoer en accommodatie, dan bestaat uw reis uit verschillende onderdelen. Het uitvallen van een van de onderdelen geeft in dat geval geen recht om de hele reis te annuleren. Met de uitbreiding Samengestelde reis is dit probleem opgelost. De annuleringskosten van alle onderdelen worden dan vergoed.

Maatwerk

Er zijn allerlei redenen denkbaar waarom u een reis wilt kunnen annuleren. Bijvoorbeeld wanneer de reis in het teken staat van een speciaal evenement dat plotseling wordt afgelast. Of door een keuring of examen waar u onverwacht voor wordt opgeroepen. Vaak kan dergelijk maatwerk efficiënt worden meeverzekerd. Uw reisadviseur kan u precies vertellen wat er mogelijk is en wat de aanvullende premie is.

Premie

Een Aflopende Annuleringsverzekering van de Europeesche is een uitstekende keuze. De dekking is compleet en de premie bedraagt slechts 5,5% van de reissom. Voor de Garantie-Annulering bedraagt de premie 6%. Bij de uitbreiding Waarnemer betaalt u 1% extra per waarnemer. En voor de optie Samengestelde reis wordt eveneens 1% extra premie berekend. De poliskosten bedragen € 3,50. Over premie en poliskosten is 7,5% assurantiebelasting verschuldigd.

Dekkingsoverzicht

Aflopende Annuleringsverzekering

Dekking	Annulering	Garantie-Annulering
Vergoeding annuleringskosten	kostprijs	kostprijs
Vergoeding niet gebruikte reisdagen		
- vertreksvertraging, langer dan 8 uur	reissom per dag max. 3 dagen	reissom per dag max. 3 dagen
- ziekenhuisopname (minimaal 1 overnachting)	reissom per dag	reissom per dag
- voortijdige terugkeer	reissom per dag	100% reissom